www.tvz.ch

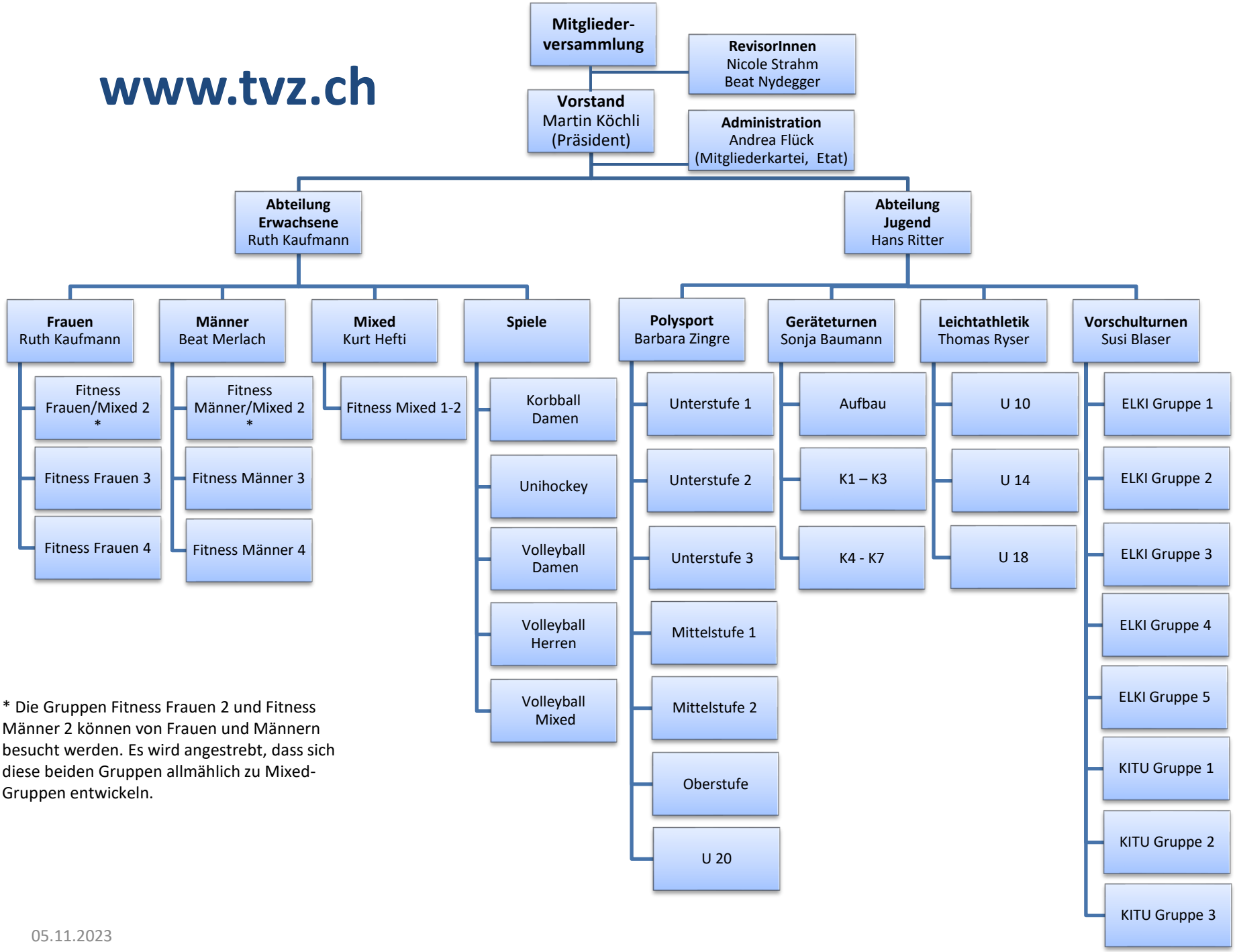

* Die Gruppen Fitness Frauen 2 und Fitness Männer 2 können von Frauen und Männern besucht werden. Es wird angestrebt, dass sich diese beiden Gruppen allmählich zu Mixed-Gruppen entwickeln.

05.11.2023